**Ahmad AMIN**

Doctorant
Localisation : Bat. E RDC
Téléphone : (33) 0247367090
Adresse de courriel : ahmad.amin@etu.univ-tours.fr

**Jean-Paul BAKYONO**

Ingenieur d'étude
Localisation : Grandmont Bâtiment E Etage -1 bureau ES080
Téléphone : (33) 0247367007
Adresse de courriel : jean-paul.bakyono@univ-tours.fr

**Mohammed BOUSSAFIR**

Professeur
Localisation : Bat. E 190
Téléphone : (33) 0247367006
Adresse de courriel : mohammed.boussafir@univ-tours.fr

**Jean-Gabriel BREHERET**

Professeur
Responsable : L2 STE
Localisation : Grandmont Bâtiment E Etage 0 bureau E0210
Téléphone : (33) 0247367004
Adresse de courriel : jean-gabriel.breheret@univ-tours.fr

**Aurelie CUNY**

Secrétaire
Localisation : Batiment E. RDC
Téléphone : (33) 33024736700
Adresse de courriel : aurelie.cuny@univ-tours.fr

**Florence CURIE**

Maître de conférence
Localisation : Grandmont Bâtiment E Etage 0 bureau E0200
Téléphone : (33) 0247367475
Adresse de courriel : Florence.curie@univ-tours.fr

**Celestine DELBART**

Maître de conférence
Localisation : Batiment E - bureau 310
Téléphone : (33) 0247366968
Adresse de courriel : celestine.delbart@univ-tours.fr

**Marc DESMET**

Professeur
Localisation : Grandmont Bâtiment E Etage 0 bureau E0220
Téléphone : (33) 0247367003
Adresse de courriel : marc.desmet@univ-tours.fr

**Elie DHIVERT**

Post-Doctorant
Localisation : www.anthroposed.com
Téléphone : (33) 0247367002
Adresse de courriel : elie.dhivert@univ-tours.fr

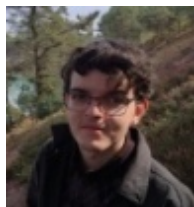
**Quentin FAIVRE**

Doctorant
Localisation : Bat. E RDC
Téléphone : (33) 0247367402
Adresse de courriel : quentin.favre@etu.univ-tours.fr

**Arthur GAILLOT**

Doctorant
Localisation : Bat. E RDC
Téléphone : (33) 0247367090
Adresse de courriel : arthur.gaillot@etu.univ-tours.fr

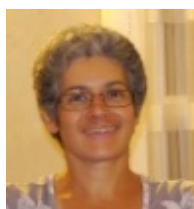
**Nathalie GASSAMA**

Maître de conférence
Responsable : Master Sciences de l'Eau
Localisation : Grandmont Bâtiment E Etage 0 bureau E0330
Téléphone : (33) 0247367118
Adresse de courriel : nathalie.gassama@univ-tours.fr

**Corentin GAUDICHET**

Doctorant
Localisation : UMR 7324 Citeres
Téléphone : (33) 0000000000
Adresse de courriel :

**Isabelle GAY-OVEJERO**

Maître de conférence
Localisation : Grandmont Bâtiment E Etage 0 bureau E0220
Téléphone : (33) 0247367405
Adresse de courriel : isabelle.gay@univ-tours.fr

**Maryse GEORGET**

Secrétaire

Localisation : Grandmont Bâtiment E Etage 0 bureau E0140

Téléphone : (33) 0247367006

Adresse de courriel : maryse.georget@univ-tours.fr**Laurence GIROLAMI**

Maître de conférence

Localisation : Building E - Office 0180

Téléphone : (33) 0247367005

Adresse de courriel : laurence.girolami@univ-tours.fr**Cecile GROSBOIS**

Professeur

Responsable : Directrice du laboratoire

Localisation : Grandmont Bâtiment E Etage 1 - bureau 210

Téléphone : (33) 0247367006

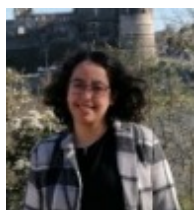
Adresse de courriel : cecile.grosbois@univ-tours.fr**Hajar GUEJJLOUD**

Doctorant

Localisation : Bât. E RDC

Téléphone : (33) 0247367090

Adresse de courriel : hajar.guejjloud@univ-tours.fr**Florent HINSCHBERGER**

Maître de conférence

Localisation : Grandmont Bâtiment E Etage 0 bureau E0310

Téléphone : (33) 0247367406

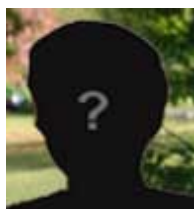
Adresse de courriel : florent.hinschberger@univ-tours.fr**Philippe JUGE**

Ingenieur d'étude

Localisation : Site Chinon bâtiment A étage 0

Téléphone : (33) 000000000000

Adresse de courriel :

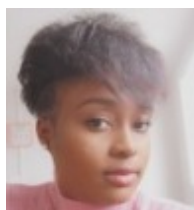
**Prune KOMBA**

Post-Doctorant

Localisation : Bat. E RDC ES 060

Téléphone : (33) 0247367404

Adresse de courriel : prune.komba@univ-tours.fr

**Aurelien LACOSTE**

Maître de conférence
Localisation : E0341
Téléphone : (33) 0247367135
Adresse de courriel : aurelien.lacoste@univ-tours.fr

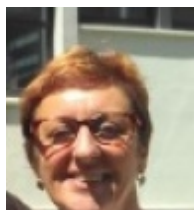
**Isabelle PENE-GALLAND**

Technicienne
Localisation : Grandmont Bâtiment E Etage -1 bureau ES0170
Téléphone : (33) 0247367407
Adresse de courriel : isabelle.pene-galland@univ-tours.fr

**Antoine POUJOL**

ATER
Localisation : Batiment E. Bureau 180
Téléphone : (33) 0247367005
Adresse de courriel : antoine.poujol@univ-tours.fr

**Sebastien SALVADOR**

Maître de conférence
Responsable : Master 2 Hydrosystèmes et Bassins Versants
Localisation : Grandmont Bâtiment E Etage 0 bureau E0310
Téléphone : (33) 0247367376
Adresse de courriel : sebastien.salvador@univ-tours.fr

**Hanieh SEYED HASHEMI**

Doctorant
Localisation : Convention d'accueil avec l'IRSTEA à Lyon
Téléphone : (33) 0000
Adresse de courriel : hanieh.s.hashemi@univ-tours.fr

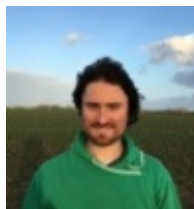
**Pierre VANHOYDONCK**

Ingenieur d'étude
Localisation : Bat. E RDC Bureau ES 060
Téléphone : (33) 0247367404
Adresse de courriel : pierre.vanhooydonck@univ-tours.fr