

**Jean-Paul BAKYONO**

Ingenieur d'étude  
Localisation : Bâtiment E - bureau ES080  
Téléphone : (33) 0247367007  
Adresse de courriel : [jean-paul.bakyono@univ-tours.fr](mailto:jean-paul.bakyono@univ-tours.fr)

**Mohammed BOUSSAFIR**

Professeur  
Localisation : Bâtiment E - bureau E190  
Téléphone : (33) 0247367006  
Adresse de courriel : [mohammed.boussafir@univ-tours.fr](mailto:mohammed.boussafir@univ-tours.fr)

**Jean-Gabriel BREHERET**

Professeur  
Localisation : Bâtiment E - bureau E210  
Téléphone : (33) 0247367004  
Adresse de courriel : [jean-gabriel.breheret@univ-tours.fr](mailto:jean-gabriel.breheret@univ-tours.fr)

**Aurelie CUNY**

Secrétaire  
Localisation : Batiment E - bureau 340  
Téléphone : (33) 0247367000  
Adresse de courriel : [aurelie.cuny@univ-tours.fr](mailto:aurelie.cuny@univ-tours.fr)

**Florence CURIE**

Maître de conférence  
Responsable : L3 STE  
Localisation : Bâtiment E - bureau E200  
Téléphone : (33) 0247367475  
Adresse de courriel : [Florence.curie@univ-tours.fr](mailto:Florence.curie@univ-tours.fr)

**Celestine DELBART**

Maître de conférence  
Responsable : M1 HBV  
Localisation : Batiment E - bureau E310  
Téléphone : (33) 0247366968  
Adresse de courriel : [celestine.delbart@univ-tours.fr](mailto:celestine.delbart@univ-tours.fr)

**Marc DESMET**

Professeur  
Localisation : Bâtiment E - bureau E220  
Téléphone : (33) 0247367003  
Adresse de courriel : [marc.desmet@univ-tours.fr](mailto:marc.desmet@univ-tours.fr)

**Elie DHIVERT**

Post-Doctorant  
Localisation : [www.anthroposed.com](http://www.anthroposed.com)  
Téléphone : (33) 0247367002  
Adresse de courriel : [elie.dhivert@univ-tours.fr](mailto:elie.dhivert@univ-tours.fr)

**Francois FRIOCOURT**

PRAG  
Localisation : Bâtiment Y (Pharmacie), bureau C1290  
Téléphone : (33) 0247367212  
Adresse de courriel : [francois.friocourt@univ-tours.fr](mailto:francois.friocourt@univ-tours.fr)

**Nathalie GASSAMA**

Maître de conférence  
Responsable : Master Sciences de l'Eau  
Localisation : Bâtiment E - bureau E330  
Téléphone : (33) 0247367118  
Adresse de courriel : [nathalie.gassama@univ-tours.fr](mailto:nathalie.gassama@univ-tours.fr)

**Corentin GAUDICHET**

Doctorant  
Localisation : UMR 7324 Citeres  
Téléphone : (33) 00000000000  
Adresse de courriel :

**Isabelle GAY-OVEJERO**

Maître de conférence  
Responsable : L2 STE  
Localisation : Bâtiment E - bureau E220  
Téléphone : (33) 0247367405  
Adresse de courriel : [isabelle.gay@univ-tours.fr](mailto:isabelle.gay@univ-tours.fr)

**Laurence GIROLAMI**

Maître de conférence  
Localisation : Bâtiment E - Bureau E180  
Téléphone : (33) 0247367005  
Adresse de courriel : [laurence.girolami@univ-tours.fr](mailto:laurence.girolami@univ-tours.fr)

**Cecile GROSBOIS**

Professeur  
Localisation : Bâtiment E - bureau E210  
Téléphone : (33) 0247367006  
Adresse de courriel : [cecile.grosbois@univ-tours.fr](mailto:cecile.grosbois@univ-tours.fr)

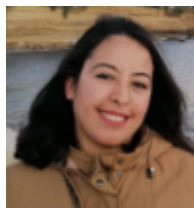
**Hajar GUEJJOUND**

ATER

Localisation : Bâtiment E - bureau ES190

Téléphone : (33) 0247367090

Adresse de courriel : [hajar.guejjound@univ-tours.fr](mailto:hajar.guejjound@univ-tours.fr)**Florent HINSCHBERGER**

Maître de conférence

Responsable : L2 STE

Localisation : Bâtiment E - bureau E310

Téléphone : (33) 0247367406

Adresse de courriel : [Florent.hinschberger@univ-tours.fr](mailto:Florent.hinschberger@univ-tours.fr)**Amelie HOARAU BELKHIRI**

Doctorant

Localisation : Bâtiment E - bureau ES190

Téléphone : (33) 000

Adresse de courriel : [amelie.hoaraubelkhiri@etu.univ-tours.fr](mailto:amelie.hoaraubelkhiri@etu.univ-tours.fr)**Philippe JUGE**

Ingenieur d'étude

Localisation : Site Chinon bâtiment A étage 0

Téléphone : (33) 0247367822

Adresse de courriel :

**Aurelien LACOSTE**

Maître de conférence

Responsable : Licence STE

Localisation : Bâtiment E - bureau E0341

Téléphone : (33) 0247367135

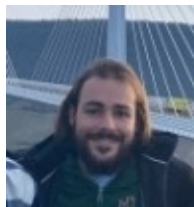
Adresse de courriel : [aurelien.lacoste@univ-tours.fr](mailto:aurelien.lacoste@univ-tours.fr)**William LEFRANC**

Ingenieur d'étude

Localisation : Bâtiment E - bureau ES060

Téléphone : (33) 0247367404

Adresse de courriel : [william.lefranc@univ-tours.fr](mailto:william.lefranc@univ-tours.fr)**Islem MOKRANE**

Doctorant

Localisation : Bâtiment E - bureau ES190

Téléphone : (33) 0247367402

Adresse de courriel : [islem.mokrane@etu.univ-tours.fr](mailto:islem.mokrane@etu.univ-tours.fr)



**Isabelle PENE-GALLAND**

Technicienne

Localisation : Bâtiment E - bureau ES0170

Téléphone : (33) 0247367407

Adresse de courriel : [isabelle.pene-galland@univ-tours.fr](mailto:isabelle.pene-galland@univ-tours.fr)



**Loic ROUSSEAU**

Doctorant

Localisation : Bâtiment E - bureau ES190

Téléphone : (33) 0247367402

Adresse de courriel : [loic.rousseau@etu.univ-tours.fr](mailto:loic.rousseau@etu.univ-tours.fr)



**Sebastien SALVADOR**

Maître de conférence

Responsable : Licence CPES-STES

Localisation : Bâtiment E - bureau E310

Téléphone : (33) 0247367376

Adresse de courriel : [sebastien.salvador@univ-tours.fr](mailto:sebastien.salvador@univ-tours.fr)