

**Jean-Paul BAKYONO**

Ingenieur d'étude
Localisation : Bâtiment E - bureau ES080
Téléphone : (33) 0247367007
Adresse de courriel : jean-paul.bakyono@univ-tours.fr

**Mohammed BOUSSAFIR**

Professeur
Localisation : Bâtiment E - bureau E190
Téléphone : (33) 0247367006
Adresse de courriel : mohammed.boussafir@univ-tours.fr

**Jean-Gabriel BREHERET**

Professeur
Localisation : Bâtiment E - bureau E210
Téléphone : (33) 0247367004
Adresse de courriel : jean-gabriel.breheret@univ-tours.fr

**Aurelie CUNY**

Secrétaire
Localisation : Bâtiment E - bureau 340
Téléphone : (33) 0247367000
Adresse de courriel : aurelie.cuny@univ-tours.fr

**Florence CURIE**

Maître de conférence
Responsable : L3 STE
Localisation : Bâtiment E - bureau E200
Téléphone : (33) 0247367475
Adresse de courriel : Florence.curie@univ-tours.fr

**Celestine DELBART**

Maître de conférence
Responsable : M1 HBV
Localisation : Bâtiment E - bureau E310
Téléphone : (33) 0247366968
Adresse de courriel : celestine.delbart@univ-tours.fr

**Marc DESMET**

Professeur
Localisation : Bâtiment E - bureau E220
Téléphone : (33) 0247367003
Adresse de courriel : marc.desmet@univ-tours.fr

**Elie DHIVERT**

Post-Doctorant
Localisation : www.anthroposed.com
Téléphone : (33) 0247367002
Adresse de courriel : elie.dhivert@univ-tours.fr

**Francois FRIOCOURT**

PRAG
Localisation : Bâtiment Y (Pharmacie), bureau C1290
Téléphone : (33) 0247367212
Adresse de courriel : francois.friocourt@univ-tours.fr

**Nathalie GASSAMA**

Maître de conférence
Responsable : Master Sciences de l'Eau
Localisation : Bâtiment E - bureau E330
Téléphone : (33) 0247367118
Adresse de courriel : nathalie.gassama@univ-tours.fr

**Corentin GAUDICHET**

Doctorant
Localisation : UMR 7324 Citeres
Téléphone : (33) 0000000000
Adresse de courriel :

**Isabelle GAY-OVEJERO**

Maître de conférence
Responsable : L2 STE
Localisation : Bâtiment E - bureau E220
Téléphone : (33) 0247367405
Adresse de courriel : isabelle.gay@univ-tours.fr

**Laurence GIROLAMI**

Maître de conférence
Localisation : Bâtiment E - Bureau E180
Téléphone : (33) 0247367005
Adresse de courriel : laurence.girolami@univ-tours.fr

**Cecile GROSBOIS**

Professeur
Localisation : Bâtiment E - bureau E210
Téléphone : (33) 0247367006
Adresse de courriel : cecile.grosbois@univ-tours.fr

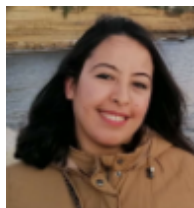
**Hajar GUEJJOUND**

ATER

Localisation : Bâtiment E - bureau ES190

Téléphone : (33) 0247367090

Adresse de courriel : hajar.guejjound@univ-tours.fr**Florent HINSCHBERGER**

Maître de conférence

Responsable : L2 STE

Localisation : Bâtiment E - bureau E310

Téléphone : (33) 0247367406

Adresse de courriel : Florent.hinschberger@univ-tours.fr**Amelie HOARAU BELKHIRI**

Doctorant

Localisation : Bâtiment E - bureau ES190

Téléphone : (33) 000

Adresse de courriel : amelie.hoaraubelkhiri@etu.univ-tours.fr**Philippe JUGE**

Ingenieur d'étude

Localisation : Site Chinon bâtiment A étage 0

Téléphone : (33) 0247367822

Adresse de courriel :

**Aurelien LACOSTE**

Maître de conférence

Responsable : Licence STE

Localisation : Bâtiment E - bureau E0341

Téléphone : (33) 0247367135

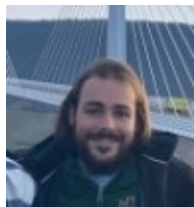
Adresse de courriel : aurelien.lacoste@univ-tours.fr**William LEFRANC**

Ingenieur d'étude

Localisation : Bâtiment E - bureau ES060

Téléphone : (33) 0247367404

Adresse de courriel : william.lefranc@univ-tours.fr**Islem MOKRANE**

Doctorant

Localisation : Bâtiment E - bureau ES190

Téléphone : (33) 0247367402

Adresse de courriel : islem.mokrane@etu.univ-tours.fr



Isabelle PENE-GALLAND

Technicienne

Localisation : Bâtiment E - bureau ES0170

Téléphone : (33) 0247367407

Adresse de courriel : pene-galland@univ-tours.fr



Loic ROUSSEAU

Doctorant

Localisation : Bâtiment E - bureau ES190

Téléphone : (33) 0247367402

Adresse de courriel : loic.rousseau@etu.univ-tours.fr



Sebastien SALVADOR

Maître de conférence

Responsable : Licence CPES-STES

Localisation : Bâtiment E - bureau E310

Téléphone : (33) 0247367376

Adresse de courriel : salvador@univ-tours.fr