

**Jean-Paul BAKYONO**

Ingenieur d'étude

Localisation : Bâtiment E - bureau ES080

Téléphone : (33) 0247367007

Adresse de courriel : [jean-paul.bakyono@univ-tours.fr](mailto:jean-paul.bakyono@univ-tours.fr)**Mohammed BOUSSAFIR**

Professeur

Localisation : Bâtiment E - bureau E190

Téléphone : (33) 0247367006

Adresse de courriel : [mohammed.boussafir@univ-tours.fr](mailto:mohammed.boussafir@univ-tours.fr)**Jean-Gabriel BREHERET**

Professeur

Localisation : Bâtiment E - bureau E210

Téléphone : (33) 0247367004

Adresse de courriel : [jean-gabriel.breheret@univ-tours.fr](mailto:jean-gabriel.breheret@univ-tours.fr)**Aurelie CUNY**

Secrétaire

Localisation : Batiment E - bureau 340

Téléphone : (33) 024736700

Adresse de courriel : [aurelie.cuny@univ-tours.fr](mailto:aurelie.cuny@univ-tours.fr)**Florence CURIE**

Maître de conférence

Responsable : L3 STE

Localisation : Bâtiment E - bureau E200

Téléphone : (33) 0247367475

Adresse de courriel : [florence.curie@univ-tours.fr](mailto:florence.curie@univ-tours.fr)**Celestine DELBART**

Maître de conférence

Responsable : M1 HBV

Localisation : Batiment E - bureau E310

Téléphone : (33) 0247366968

Adresse de courriel : [celestine.delbart@univ-tours.fr](mailto:celestine.delbart@univ-tours.fr)**Marc DESMET**

Professeur

Localisation : Bâtiment E - bureau E220

Téléphone : (33) 0247367003

Adresse de courriel : [marc.desmet@univ-tours.fr](mailto:marc.desmet@univ-tours.fr)

**Francois FRIOCOURT**

PRAG

Localisation : Bâtiment Y (Pharmacie), bureau C1290

Téléphone : (33) 0247367212

Adresse de courriel : [francois.friocourt@univ-tours.fr](mailto:francois.friocourt@univ-tours.fr)**Nathalie GASSAMA**

Maître de conférence

Responsable : Master Sciences de l'Eau

Localisation : Bâtiment E - bureau E330

Téléphone : (33) 0247367118

Adresse de courriel : [nathalie.gassama@univ-tours.fr](mailto:nathalie.gassama@univ-tours.fr)**Isabelle GAY-OVEJERO**

Maître de conférence

Responsable : Resp. pédagogique de la L3 STE

Localisation : Bâtiment E - bureau E220

Téléphone : (33) 0247367405

Adresse de courriel : [Isabelle.gay@univ-tours.fr](mailto:Isabelle.gay@univ-tours.fr)**Laurence GIROLAMI**

Maître de conférence

Localisation : Bâtiment E - Bureau E180

Téléphone : (33) 0247367005

Adresse de courriel : [laurence.girolami@univ-tours.fr](mailto:laurence.girolami@univ-tours.fr)**Cecile GROSBOIS**

Professeur

Localisation : Bâtiment E - bureau E210

Téléphone : (33) 0247367006

Adresse de courriel : [cecile.grosbois@univ-tours.fr](mailto:cecile.grosbois@univ-tours.fr)**Florent HINSCHBERGER**

Maître de conférence

Responsable : L2 STE

Localisation : Bâtiment E - bureau E310

Téléphone : (33) 0247367406

Adresse de courriel : [Florent.hinschberger@univ-tours.fr](mailto:Florent.hinschberger@univ-tours.fr)**Amelie HOARAU BELKHIRI**

Doctorant

Localisation : Bâtiment E - bureau ES190

Téléphone : (33) 000

Adresse de courriel : [amelie.hoaraubelkhiri@etu.univ-tours.fr](mailto:amelie.hoaraubelkhiri@etu.univ-tours.fr)

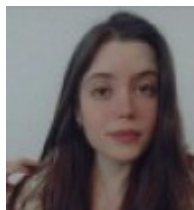
**Shaza ISLIM**

Doctorant

Localisation : Bât. E Bureau ES 190

Téléphone : (33) 0247367402

Adresse de courriel : [shaza.islim@etu.univ-tours.fr](mailto:shaza.islim@etu.univ-tours.fr)**Manon JANUS**

PRAG

Localisation : Bâtiment E - Bureau E200

Téléphone : (33) 0247367045

Adresse de courriel : [manon.janus@univ-tours.fr](mailto:manon.janus@univ-tours.fr)**Philippe JUGE**

Ingenieur d'étude

Localisation : Site Chinon bâtiment A étage 0

Téléphone : (33) 0247367822

Adresse de courriel :

**Aurelien LACOSTE**

Maître de conférence

Responsable : Licence STE

Localisation : Bâtiment E - bureau E0341

Téléphone : (33) 0247367135

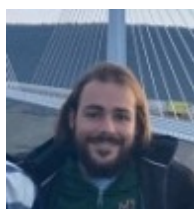
Adresse de courriel : [aurelien.lacoste@univ-tours.fr](mailto:aurelien.lacoste@univ-tours.fr)**William LEFRANC**

Doctorant

Localisation : Bâtiment E - bureau ES190

Téléphone : (33) 0247367402

Adresse de courriel : [william.lefranc@univ-tours.fr](mailto:william.lefranc@univ-tours.fr)**Louis MANIÈRE**

Ingenieur d'étude

Localisation : Bat. E Bureau E180

Téléphone : (33) 0247367005

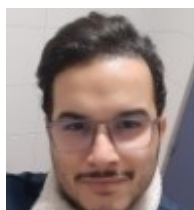
Adresse de courriel : [louis.maniere@univ-tours.fr](mailto:louis.maniere@univ-tours.fr)**Islem MOKRANE**

Doctorant

Localisation : Bâtiment E - bureau ES190

Téléphone : (33) 0247367402

Adresse de courriel : [islem.mokrane@etu.univ-tours.fr](mailto:islem.mokrane@etu.univ-tours.fr)

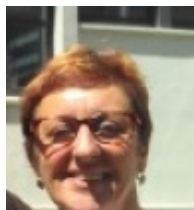

**Isabelle PENE-GALLAND**

Technicienne

Localisation : Bâtiment E - bureau ES0170

Téléphone : (33) 0247367407

Adresse de courriel : [penegalland@univ-tours.fr](mailto:penegalland@univ-tours.fr)



**Loic ROUSSEAU**

Doctorant

Localisation : Bâtiment E - bureau ES190

Téléphone : (33) 0247367402

Adresse de courriel : [loic.rousseau@etu.univ-tours.fr](mailto:loic.rousseau@etu.univ-tours.fr)



**Sebastien SALVADOR**

Maître de conférence

Responsable : Licence CPES-STES

Localisation : Bâtiment E - bureau E310

Téléphone : (33) 0247367376

Adresse de courriel : [salvador@univ-tours.fr](mailto:salvador@univ-tours.fr)