

**Jean-Paul BAKYONO**

Ingénieur d'étude

Localisation : Bâtiment E - bureau ES080

Téléphone : (33) 0247367007

Adresse de courriel : Jean-paul.bakyono@univ-tours.fr**Mohammed BOUSSAFIR**

Professeur

Localisation : Bâtiment E - bureau E190

Téléphone : (33) 0247367006

Adresse de courriel : Mohammed.boussafir@univ-tours.fr**Jean-Gabriel BREHERET**

Professeur

Localisation : Bâtiment E - bureau E210

Téléphone : (33) 0247367004

Adresse de courriel : Jean-gabriel.breheret@univ-tours.fr**Aurelie CUNY**

Secrétaire

Localisation : Batiment E - bureau 340

Téléphone : (33) 024736700

Adresse de courriel : aurelie.cuny@univ-tours.fr**Florence CURIE**

Maître de conférence

Responsable : L3 STE

Localisation : Bâtiment E - bureau E200

Téléphone : (33) 0247367475

Adresse de courriel : Florence.curie@univ-tours.fr**Celestine DELBART**

Maître de conférence

Responsable : M1 HBV

Localisation : Batiment E - bureau E310

Téléphone : (33) 0247366968

Adresse de courriel : celestine.delbart@univ-tours.fr**Marc DESMET**

Professeur

Localisation : Bâtiment E - bureau E220

Téléphone : (33) 0247367003

Adresse de courriel : marc.desmet@univ-tours.fr

**Francois FRIOCOURT**

PRAG

Localisation : Bâtiment Y (Pharmacie), bureau C1290

Téléphone : (33) 0247367212

Adresse de courriel : Francois.friocourt@univ-tours.fr**Nathalie GASSAMA**

Maître de conférence

Responsable : Master Sciences de l'Eau

Localisation : Bâtiment E - bureau E330

Téléphone : (33) 0247367118

Adresse de courriel : nathalie.gassama@univ-tours.fr**Isabelle GAY-OVEJERO**

Maître de conférence

Responsable : Resp. pédagogique de la L3 STE

Localisation : Bâtiment E - bureau E220

Téléphone : (33) 0247367405

Adresse de courriel : Isabelle.gay@univ-tours.fr**Laurence GIROLAMI**

Maître de conférence

Localisation : Bâtiment E - Bureau E180

Téléphone : (33) 0247367005

Adresse de courriel : Laurence.girolami@univ-tours.fr**Cecile GROSBOIS**

Professeur

Localisation : Bâtiment E - bureau E210

Téléphone : (33) 0247367006

Adresse de courriel : cecile.grosbois@univ-tours.fr**Florent HINSCHBERGER**

Maître de conférence

Responsable : L2 STE

Localisation : Bâtiment E - bureau E310

Téléphone : (33) 0247367406

Adresse de courriel : Florent.hinschberger@univ-tours.fr**Amelie HOARAU BELKHIRI**

Doctorant

Localisation : Bâtiment E - bureau ES190

Téléphone : (33) 000

Adresse de courriel : [amelie.hoaraubelkhiri@etu.univ-tours.f](mailto:amelie.hoaraubelkhiri@etu.univ-tours.fr)

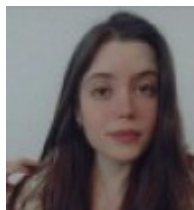
**Shaza ISLIM**

Doctorant

Localisation : Bât. E Bureau ES 190

Téléphone : (33) 0247367402

Adresse de courriel : shaza.islim@etu.univ-tours.fr**Manon JANUS**

PRAG

Localisation : Bâtiment E - Bureau E200

Téléphone : (33) 0247367045

Adresse de courriel : manon.janus@univ-tours.fr**Philippe JUGE**

Ingenieur d'étude

Localisation : Site Chinon bâtiment A étage 0

Téléphone : (33) 0247367822

Adresse de courriel :

**Aurelien LACOSTE**

Maître de conférence

Responsable : Licence STE

Localisation : Bâtiment E - bureau E0341

Téléphone : (33) 0247367135

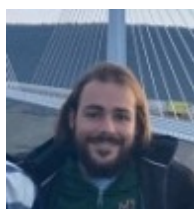
Adresse de courriel : aurelien.lacoste@univ-tours.fr**William LEFRANC**

Doctorant

Localisation : Bâtiment E - bureau ES190

Téléphone : (33) 0247367402

Adresse de courriel : william.lefranc@univ-tours.fr**Louis MANIÈRE**

Ingenieur d'étude

Localisation : Bat. E Bureau E180

Téléphone : (33) 0247367005

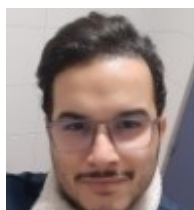
Adresse de courriel : louis.maniere@univ-tours.fr**Islem MOKRANE**

Doctorant

Localisation : Bâtiment E - bureau ES190

Téléphone : (33) 0247367402

Adresse de courriel : islem.mokrane@etu.univ-tours.fr

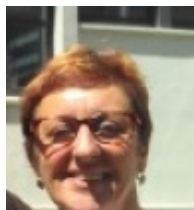

Isabelle PENE-GALLAND

Technicienne

Localisation : Bâtiment E - bureau ES0170

Téléphone : (33) 0247367407

Adresse de courriel : isabelle.pene-galland@univ-tours.fr



Loic ROUSSEAU

Doctorant

Localisation : Bâtiment E - bureau ES190

Téléphone : (33) 0247367402

Adresse de courriel : loic.rousseau@etu.univ-tours.fr



Sebastien SALVADOR

Maître de conférence

Responsable : Licence CPES-STES

Localisation : Bâtiment E - bureau E310

Téléphone : (33) 0247367376

Adresse de courriel : sebastien.salvador@univ-tours.fr